



- LEGENDE
- Neu
 - Bestand
 - Abbruch
 - Tür Neu
 - Tür Bestand
 - Tür Sanierung
 - Staubschutzwand
 - Boden schützen
 - Wand / Heizkörper streichen

- Unterdecken
- Neubestehende Unterdecken A1/A2 (DIN 4102)
 - F30-Decke DIN 4102
 - F30-Decke DIN 4102
- Türen
- Anmerkung T30-RS: Evt. Anarbeiten + Rücksprache mit Bauleitung!
 - Anmerkung TD: Exakte Türmasse sind vom AN vor Ort aufzumessen!

- Durchführungen
- Durchführungen in F30 - feuerhemmend (fh)
 - Durchführungen in F30 - feuerbeständig (fb)
 - Durchführungen in F60 - hochfeuerhemmend (hff)
 - Durchführungen in F60 - feuerbeständig (fb)

- Brandschutz
- Brandüberschlag F30-Decke
 - Brandüberschlag noch zu klären
 - Rauchschürze EN 12101-1
 - Rauchableitungsöffnungen
 - Vermerk offener Punkt
 - Notausgang / Rettungsweg

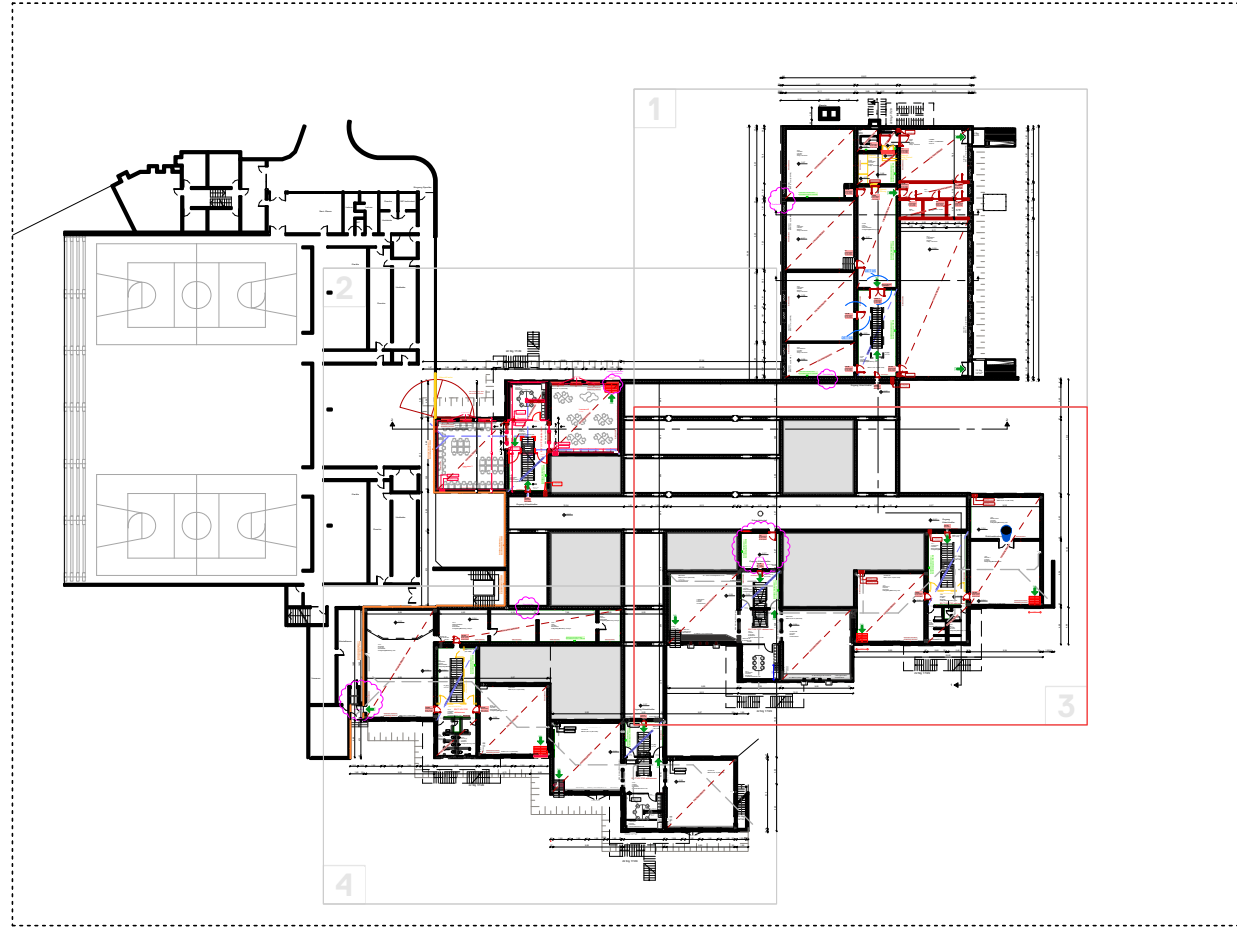

NR.	BEZEICHNUNG	DATUM	GEZ.	INDEX
11.				
10.				
09.				
08.				
07.				
06.				
05.				
04.				
03.				
02.				
01.				

SÄMTLICHE MASSE SIND VOM UNTERNEHMER EIGENVERANTWORTLICH VORORT ZU PRÜFEN UND MIT DEN MASSEN ANDERER PLÄNE ZU VERGLEICHEN. FERNER SIND SÄMTLICHE PLÄNE MIT DEN PLÄNEN DER STATIKERS UND DER ANDEREN FACHINGENIEURE AUF ÜBEREINSTIMMUNG ZU PRÜFEN. UNSTIMMIGKEITEN SIND UMGEHEND MIT DER BAULEITUNG ZU KLÄREN!

SÄMTLICHE TÜR- / UND BRÜSTUNGSHÖHEN SIND AN OK FFB ANGEZEIGT. HÖHEN DER UNTERDECKE SIND SOWIE AN OK DECKE ANGEZEIGT.

STUDIO SF

PROJEKT	LPH	PLANNUMMER	PLANART	MASSSTAB	DATUM	INDEX	PLANGRÖSSE
KET 1501	WP	02.3	GR	1:50	01.07.2020		1400 x 841

Werkplanung

Grundriss GG 02.3

+/- 0,00 OKFFB = + 103,68 müNN

PROJEKT
1501 KET
Umbau und Sanierung
der Neurotischule
Gartenstraße 31
68775 Ketsch

BAUHERR
Gemeinde Ketsch
Hockenheimer Straße 5
68775 Ketsch

ARCHITEKT
STUDIO SF
Simon Fischer & Architekten GmbH
Geschäftsführer: Simon Fischer
Amtsgericht Mannheim HRB 732787

Meichlorstraße 2
D - 68167 Mannheim
Telefon 0621 18182710
mail@studiosf.de / www.studiosf.de