

- LEGENDE
- Neu
  - Bestand
  - Abbruch
  - Tür Neu
  - Tür Bestand
  - Tür Sanierung
  - Staubschutzwand
  - Boden schützen
  - Wand / Heizkörper streichen

- Unterdecken
- Nichtbrennbare Unterdecken A1/A2 (EN 13501-1)
  - F30-Decke DIN 4102
  - F30-Decke DIN 4102
- Türen
- Anmerkung T30-RS: Evtl. Anarbeiten + Rücksprache mit Bauleitung!
  - Anmerkung T0: Exakte Türmasse sind vom AN vor Ort aufzunehmen!

- Durchführungen
- Durchführungen in F30 - feuerhemmend (fh)
  - Durchführungen in F30 - feuerbeständig (fb)
  - Durchführungen in F60 - hochfeuerhemmend (hf)

- Brandschutz
- Brandüberschlag F30-Decke
  - Brandüberschlag noch zu klären
  - Rauchschürze EN 12101-1
  - Rauchableitungsöffnungen
  - Vermerk offener Punkt
  - Notausgang / Rettungsweg

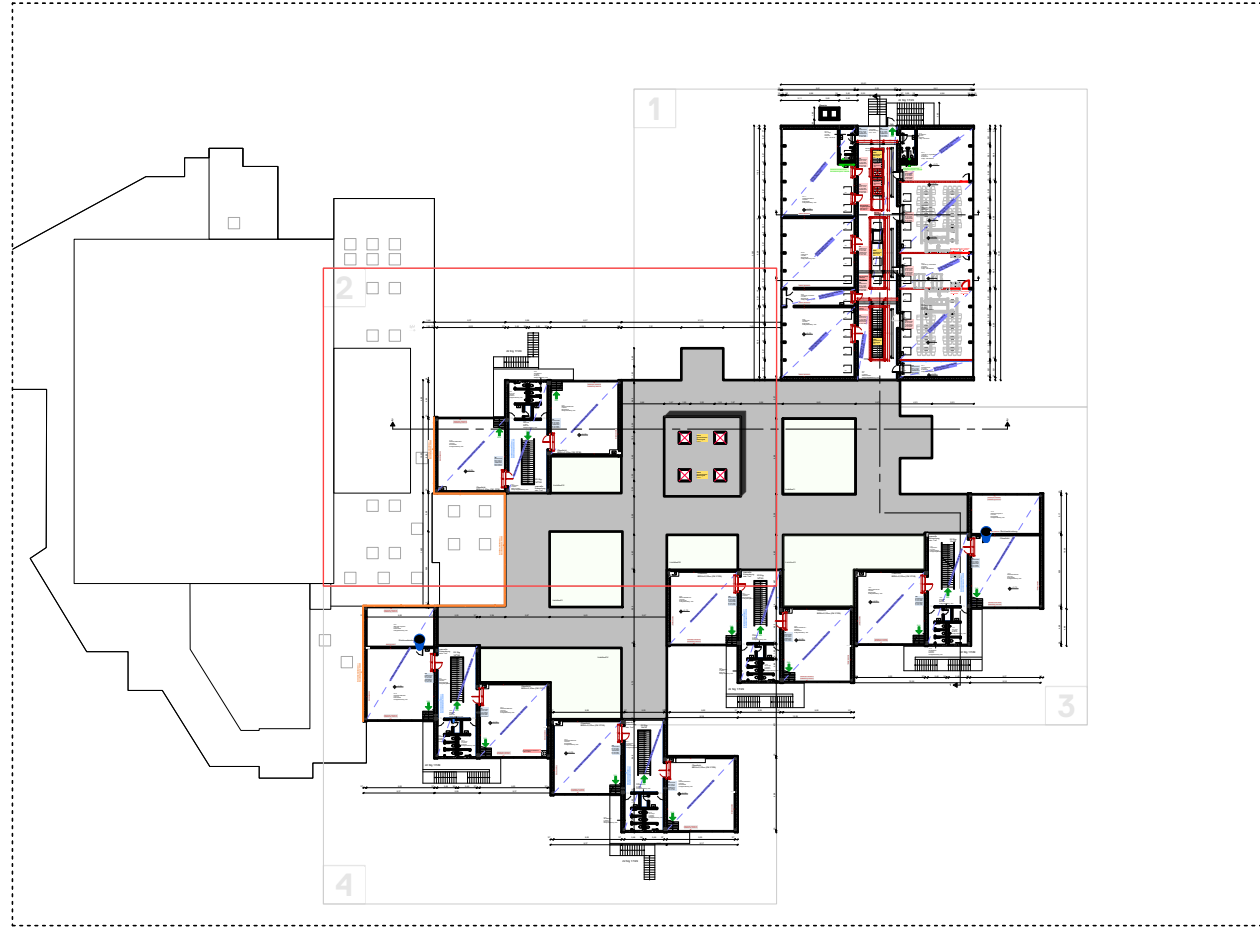

11.				
10.				
09.				
08.				
07.				
06.				
05.				
04.				
03.				
02.				
01.				
NR. BEZEICHNUNG		DATUM	GEZ.	INDEX
ÄNDERUNGEN				

SÄMTLICHE MASSE SIND VOM UNTERNEHMER EIGENVERANTWORTLICH VORORT ZU PRÜFEN UND MIT DEN MASSCHÄFTIGEN PLÄNE ZU VERGLEICHEN. EINGESCHNITTENE SIND SÄMTLICHE PLÄNE MIT DEN PLÄNE DER STATIKERS UND DER ANDEREN FACHBEREICHE AUF ÜBEREINSTIMMUNG ZU PRÜFEN. UNSTIMMIGKEITEN SIND UMGEHEND MIT DER BAULEITUNG ZU KLÄREN!

SÄMTLICHE TÜR- UND BRÜSTUNGSHÖHEN SIND AB OK FFB ANGEZEIGT. HÖHEN DER UNTERKANTE SIND SOWAS AB OK DECKE ANGEZEIGT.

STUDIO SF

PROJEKT	LPH	PLANNUMMER	PLANART	MASSSTAB	DATUM	INDEX	PLANGRÖSSE
KET 1501	WP	04.2	GR	1:50	01.07.2020		1409 x 841

**Werkplanung**

Grundriss 1.OG 04.2

+/- 0,00 OKFFB = + 103,68 müNN

<b>PROJEKT</b> KET 1501 Umbau und Sanierung der Neutotschule Gartenstraße 31 68775 Ketsch	<b>BAUHERR</b> Gemeinde Ketsch Hockenheimer Straße 5 68775 Ketsch
--	--

<b>ARCHITEKT</b> STUDIO SF Simon Fischer & Architekten GmbH Geschäftsführer: Simon Fischer Amtsgericht Mannheim HRB 732787	<b>MECHTORSTRASSE 2</b> D - 68167 Mannheim Telefon 0621 19182710 mail@studiosf.de / www.studiosf.de
--	--